

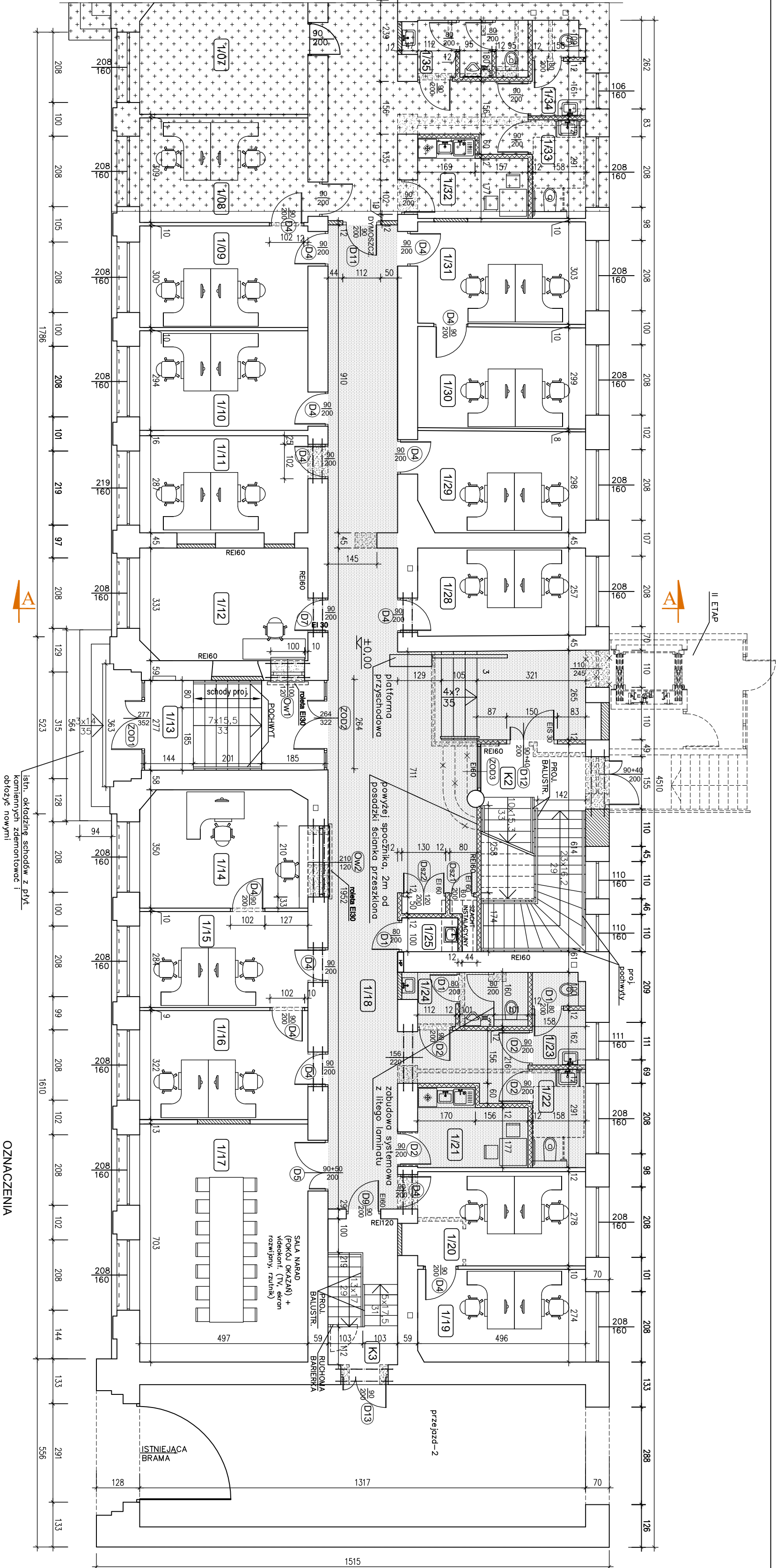

RZUT PARTERU – I ETAP
skala 1:100



WYKAZ POMIESZCZEŃ PARTERU I ETAPU			
Nr. pom.	Nazwa pomieszczenia	Rodzaj posadzki	Powierzchnia [m ²]
1/09	Pokój biurowy	panele podłogowe	14,90
1/10	Pokój biurowy	panele podłogowe	14,60
1/11	Pokój biurowy	panele podłogowe	14,25
1/12	Pokój ochronny	panele podłogowe	16,35
1/13	Wiatrołap	płytki podł. gresowe	14,00
1/14	Biuro poddawcze	panele podłogowe	17,15
1/15	Biuro poddawcze	panele podłogowe	14,00
1/16	Pokój biurowy	panele podłogowe	16,00
1/17	Salę narad	panele podłogowe	34,94
1/18	Korytarz	płytki podł. gresowe	95,15
1/19	Pokój biurowy	panele podłogowe	13,55
1/20	Pokój biurowy	panele podłogowe	13,80
1/21	Pomieszczenie socjalne	płytki podł. gresowe	6,80
1/22	Wc dla niepełnosprawnych	płytki podł. gresowe	4,60
1/23	Wc domski	płytki podł. gresowe	4,04
1/24	Wc meński	płytki podł. gresowe	4,85
1/25	Pomieszczenie porządkowe	płytki podł. gresowe	1,66
1/28	Pokój biurowy	panele podłogowe	12,92
1/29	Pokój biurowy	panele podłogowe	14,60
1/30	Pokój biurowy	panele podłogowe	14,60
1/31	Pokój biurowy	panele podłogowe	14,83
K2	Klatka schodowa	pt. natural. kamienia	18,93
K3	Klatka schodowa	płytki podł. gresowe	5,87
Razem			382,39



GLOBAL Albert Dragan
ul. Ponikwoda 28, 20-135 Lublin, +48 51 6 126 333
instaldorzy@lemp.pl, www.globallprojekt.pl

**REMONT CZĘŚCI POMIESZCZEŃ
W BUDYNKU PROKURATURY
PRZY UL. OKOPOWEJ 2A W LUBLINIE**

INWESTOR: PROKURATURA REJONOWA W LUBLINIE
20-950 LUBLIN

RZUT PARTERU

SKALA: 1:100

NR R.S.: 2.

PROJEKTOWA: mgr inż. arch. Karolina Tabor

PROJEKTOWA: 4251.02/201

PROJEKTOWA: 1101.02/2013

PROJEKTOWA: VII 2021

PROJEKTOWA: OFRACOWANIE CHRONIONE USTAWA O PRAWIE AUTORSKIM I PRAWACH POLEWNYCH

PROJEKTOWA: 02 U. NR 2494 POZ. 893 Z DNIA 4 LUTEGO 1994R. Z ROZNIESZCZAN ZMIANAMI